

www.sixthfinger.org

Software profesional para fisioterapeutas y osteópatas



**OSTEO
DIAGNOSTIC**

Software de Diagnóstico
para Osteópatas



**FISIO
DIAGNOSTIC**

Software de Diagnóstico
para Fisioterapeutas



OSTEO DIAGNOSTIC es el primer software **experto** para osteópatas.

Le permite gestionar completamente su **clínica**, y también su **trabajo** como osteópata.

GESTION DE CLINICA: facturas, agenda, informes económicos, gestión de mutuas, gestión de cobro, ...

SESION CLINICA: listado de anamnesis y patologías por articulaciones, tests vinculados a cada patología, imagen del cuerpo humano para dibujar la zona dolorosa del paciente, gráfica donde reflejar y visualizar la evolución del paciente por sesión, asesor de diagnóstico, tratamiento estadístico de los datos clínicos del paciente, diagnóstico osteopático, puede guardar todo tipo pruebas complementarios en formato imagen, como radiografías, informes, fotografías,... Genera un informe con los datos clínicos para entregar al paciente.

REGISTRA TODO SU TRABAJO: registra anamnesis, test, patologías, tratamientos, evolución,... SOLO CON UN CLIC DE RATON!!!

MEJORA LA CALIDAD DE SU TRABAJO: Asesor diagnóstico, estadísticas, gráfica de evolución ...

Y EN NUESTRA WEB DISPONE DE: Más de 160 videos de consulta, sobre la realización de tests fisioterápicos.

AGENDA ONLINE EN INTERNET: Consulte y añada citas nuevas en su agenda desde cualquier lugar, a través de un ordenador, teléfono móvil, PDA o cualquier dispositivo con acceso a Internet.

AHORRE TIEMPO!!!

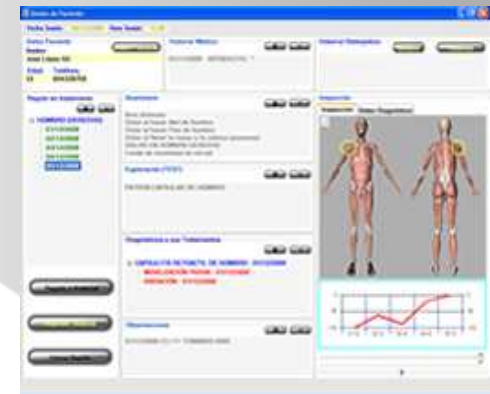



AGENDA LOCAL Y WEB

Funcionalidades agenda local:

- Agenda visual, **configurable** en horarios e intervalos de tiempo de citas, **para cada fisioterapeuta**.
- Vista de agenda a un día, **visualizando todas las citas de los especialistas** de la clínica, vista a 5,6 y 7 días.
- **Opciones sobre las citas desde la agenda:** iniciar sesión, modificar cita, eliminar cita, anular cita, cerrar cita, cobrar cita y ver datos del paciente de la cita.
- **Genera un fichero en formato pdf**, con las citas de la agenda para poder enviarlo por e-mail.
- También puede **imprimir la agenda en papel**.
- Puede asignar **notas** generales **para** cada día de cada **profesional**.
- Indicador de si tiene citas nuevas en la Web pendientes de descargar.
- Opción de **enviar las citas** de su agenda local **a la agenda online**, y **descargar las citas nuevas** introducidas desde la Web.

Funcionalidades agenda Web online :

- Podrá **acceder** con su **usuario y contraseña a la agenda online**, donde puede **consultar las citas** que tienen **asignadas a cada profesional**.
- También dispone de la opción de **añadir nuevas citas**, crear pacientes nuevos y poner comentarios a sus citas, que **posteriormente podrá descargar en su agenda local**.
- Puede **acceder a su agenda Web desde** cualquier dispositivo con conexión a Internet: ordenadores portátiles, agendas electrónicas (**PDA**), **teléfonos móviles**,...

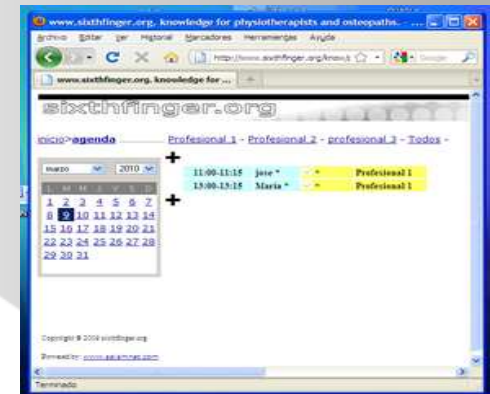



FACTURACION Y GESTION DE COBRO

Funcionalidades de la gestión de cobro:

- **Gestión de cobro** a partir de la cita o de la factura de cliente.
- Puede cobrar todos los conceptos diferentes que necesite: sesiones, vitaminas, vendajes,...
- Gestión de **autorizaciones de mutuas** para cada paciente. Control de sesiones restantes.
- Opción de facturación directa desde la gestión de cobro.
- **Control de sesiones realizadas**, sesiones **pendientes de cobro**, consulta de **rendimiento económico**. Todas estas consultas las puede realizar entre fechas, por cliente, y por fisioterapeuta.
- Puede anular cobros, anular citas,...

Funcionalidades de la facturación:

- Puede **facturar a particulares**, a representante de menores, y **a mutuas**.
- **Facturación** sesión a sesión de cada cliente o puede **agrupar** en la misma factura **varias sesiones** correspondientes a un intervalo de tiempo concreto.
- Puede crear varias **series de facturación**.
- **Consultas** entre fechas, por series, por cliente del total facturado, **del total cobrado y lo pendiente de cobro**.
- Puede **anular facturas**, **imprimir** facturas e imprimir un **resumen de facturación para** entregar a **su asesor fiscal**.
- Opción de insertar su **logotipo** en el formato de factura.

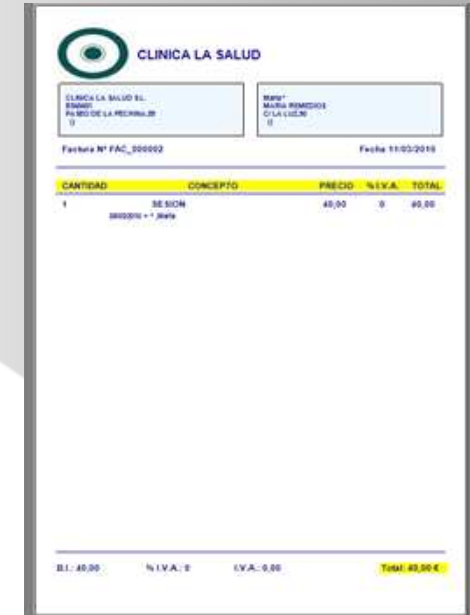
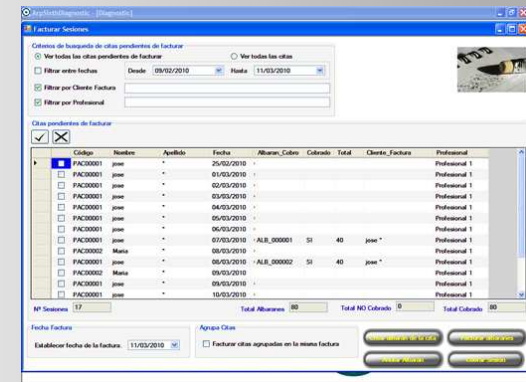



SESION E HISTORIA CLINICA

Funcionalidades de la sesión clínica:

- **Ficha del paciente:** código automático, nombre, dirección, fecha nacimiento y alta, profesión, teléfono, mail, identificación fiscal, mutua, cuenta bancaria, observaciones, alerta, consultar las sesiones que ha realizado,...
- En la sesión puede seleccionar o crear un nuevo **motivo de consulta del paciente**, fecha inicio de la dolencia, lado, método de evolución, observaciones.
- Cada motivo de consulta puede visualizar las **fechas de las sesiones que ha sido tratado**.
- **Gestión de historial médico**, puede seleccionar o crear nuevas **patologías** del paciente e introducir la fecha de inicio de la patología.
- Puede asignar a cada motivo de consulta: las **anamnesis**, los **tests** realizados, los **diagnósticos** y los **tratamientos** realizados. De todas estas opciones usted puede **crear sus propios tests**, diagnósticos, tratamientos y anamnesis.
- Dispone de un **registro** por fechas de **observaciones**.
- Dispone de una **imagen** por delante y por detrás del **cuerpo humano, para poder dibujar las dolencias del paciente** o las indicaciones que necesite.
- Dispone de una opción para indicar la **amplitud articular** de cada articulación con valores de entre **-360° hasta 360°**. Dispondrá de una **gráfica de cada articulación** para visualizar las diferentes variaciones.
- Podrá indicar la **evolución del paciente por cada sesión**, representándose en una **gráfica**.
- Opción de guardar **pruebas complementarias: fotografías, radiografías, informes** del paciente,...
- Generación de un informe completamente configurable con la información de la sesión.

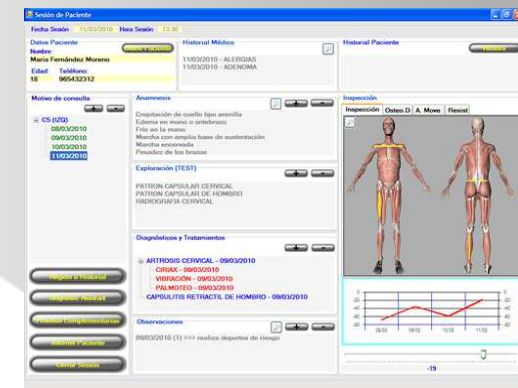



**OSTEO
DIAGNOSTIC**

Software de Diagnóstico
para Osteópatas

MODULO DE OSTEOPATIA

AHORRE TIEMPO: El modulo osteopático Osteo Diagnostic le permite registrar todas las lesiones osteopáticas de su paciente con UN CLIC.

TRABAJE EFICAZMENTE: Puede interactuar sobre un dibujo del esqueleto humano con las vísceras. Al hacer clic sobre una articulación, hueso craneal o víscera, se abre una pequeña ventana que le muestra todas las lesiones osteopáticas que puede tener esa articulación (hueso craneal o víscera). Se marcan las lesiones que tiene nuestro paciente y queda registrada en la casilla lateral y en el dibujo con diferente color.

Recordatorio visual y escrito de las lesiones de nuestro paciente, en la historia clínica para próximas sesiones.

RECORDATORIO DE TODAS LAS POSIBLES LESIONES OSTEOPATICAS Y MANEJO ESTADISTICO DE ESTA INFORMACION. Podemos hacer estudios científicos tipo, por ejemplo: ¿en todos los pacientes con hernia lumbar, cuantos tienen un iliaco post?

Osteopatía

ESTRUCTURAL

ESCAFOIDES IZDA >>> ESCAFOIDES EN ADD
L3 IZDA >>> CRS LUMBAR

CRANEAL

ETMOIDES >>> SUT ETMOIDO-NASAL
HUESOS PROPIOS DE LA NARIZ IZDA >>> HUESO OCCIPUCIO >>> IMPRESION BASILAR

VISCERAL

ESTOMAGO >>> EPIPLON MENOR (ESTOMAGO)
HIGADO >>> EPIPLON MENOR (ESTOMAGO)
OVARIO IZDA >>> OVARIO IZDA

ESCAFOIDES IZDA

ESCAFOIDES EN ADD
ESCAFOIDES EN EXT
ESCAFOIDES EN FLEX

Cerrar

Observaciones



OTRAS FUNCIONALIDADES

Otras funcionalidades:

- Gestión de los datos de la clínica.
- Gestión de IVA's.
- **Gestión de datos de los profesionales.**
- Gestión de artículos de venta o conceptos de facturación.
- Cambio de logotipo para las facturas.
- Origen de los datos.
- Datos de la licencia y versión del software.
- **Copias de seguridad**, control de fecha de realización y usuario.
- **Gestión de usuarios**: Puede crear usuario con permisos totales, o con solo permiso para administración (agenda, datos paciente administrativos,...)
- Cambios de **contraseñas**.
- **Aviso** de realización de copias de seguridad semanal.
- **Adaptado** para permitir el cumplimiento de la **Ley de protección de datos personales** (L.O.P.D.). No incluye la inscripción de los ficheros en la agencia de protección de datos, ni toda la documentación necesaria para el cumplimiento de la ley.
- **Protocoliza la** gestión de una **clínica**.
- **Actualizaciones automáticas** del software mediante descarga desde el servidor de Internet de Sixthfinger.
- En la Web privada dispone de **160 videos de consulta** y su correspondiente descripción, de cómo se realizan los diferentes **tests fisioterápicos**, clasificados por las diferentes regiones del cuerpo humano (cadera, hombro, cervicales, lumbares,...).

